

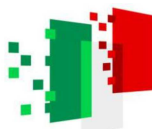

Finanziato
dall'Unione europea
NextGenerationEU



Italiadomani
PIANO NAZIONALE
DI RIPRESA E RESILIENZA



MINISTERO
DELL'INTERNO



COMUNE DI FOLIGNO

PNRR - MISSIONE 5, COMPONENTE 2 - MISURA 2 - INVESTIMENTO 2.1 - FINANZIAMENTO U.E. NEXT GENERATION EU - "INVESTIMENTI IN PROGETTI DI RIGENERAZIONE URBANA VOLTI A RIDURRE SITUAZIONI DI EMARGINAZIONE E DEGRADO SOCIALE". PROGETTAZIONE ESECUTIVA, DIREZIONE LAVORI, MISURA, CONTABILITA', COORDINAMENTO DELLA SICUREZZA E DELLA SALUTE IN FASE DI PROGETTAZIONE ED ESECUZIONE AI SENSI DEL D.LGS. 81/2008, ASSISTENZA AL COLLAUDO E ATTIVITA' CONNESSE PER LA REALIZZAZIONE DELL'INTERVENTO "IL PARCO DEL FIUME TOPINO"

COMMITTENTE:

Comune di Foligno
Servizio Programmazione e Sviluppo Economico
Area Governo del Territorio

DIRIGENTE:

Arch. Anna Conti

R.U.P.:

Ing. Massimo Di Mario

C.I.G.:

948224541D

C.U.P.:

C69J21016740001

PROGETTAZIONE:

Arch. Andrea Pochini
Arch. Viviana Baiocco
Arch. Lucia Marchi
Arch. Anna Giovi - Giovane professionista

GEOLOGIA:

Dott. Geol. Nello Gasparri

COORDINATORE DELLA SICUREZZA IN FASE DI PROGETTAZIONE ED ESECUZIONE:

Geom. Andrea Farnelli

OGGETTO:

PROGETTO ESECUTIVO

TITOLO ELABORATO:

P.S.C. - Allegato E Layout di cantiere

ELABORATO NUMERO:

14.6

SCALA:

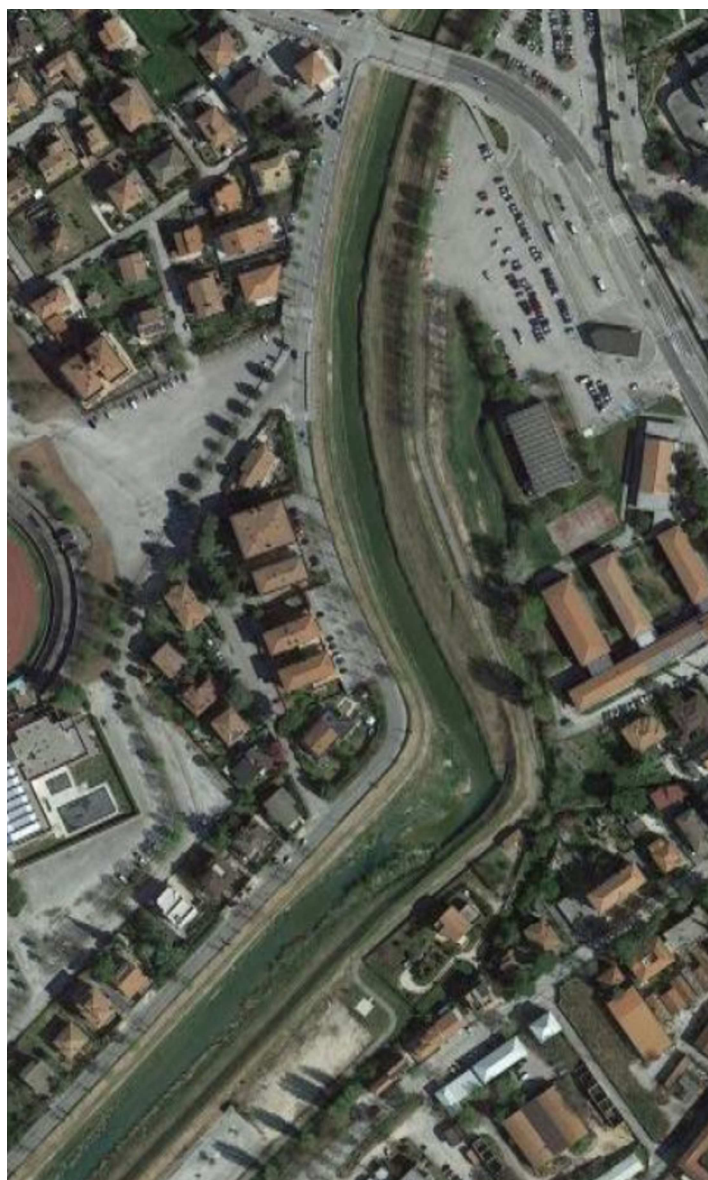

A2A srl
Engineering

Servizi di Architettura e Architettura del paesaggio

Sede Legale: via Balbo, 35 - 60044 Fabriano (AN) -

Sede Operativa: via Settevalli, 11 - 06129 Perugia (PG)

C.F. e P.I. 02852540422 - Tel. 075 5011565 e-mail: staff@studioa2a.it - pec: studioa2a@pec.it

SGA
Studio Geologi Associati

SGA Studio Geologi Associati

Via XX Settembre, 76 - 06121 Perugia (PG)

Tel. 075 5721231 - e-mail: info@studiogeologiassociati.eu

ArchS&C
STUDIO DI ARCHITETTURA

Arch. Anna Giovi

Studio Archs & CO

pec: annagiovi@archiworldpec.it

3										
2										
1										
0	Giugno 2023	Emissione	Geom. Andrea Farnelli	Geom. Andrea Farnelli	Ing. Massimo Di Mario					
REV.	DATA	DESCRIZIONE MODIFICA	REDATTO	APPROVATO	AUTORIZZATO					
COD. PROGETTO		COD. DOCUMENTO	REV.	FOGLIO	DATA					
1	5	4	4	a	1544APSCLAY14.6	0	0	DI	5	19 GIUGNO 2023

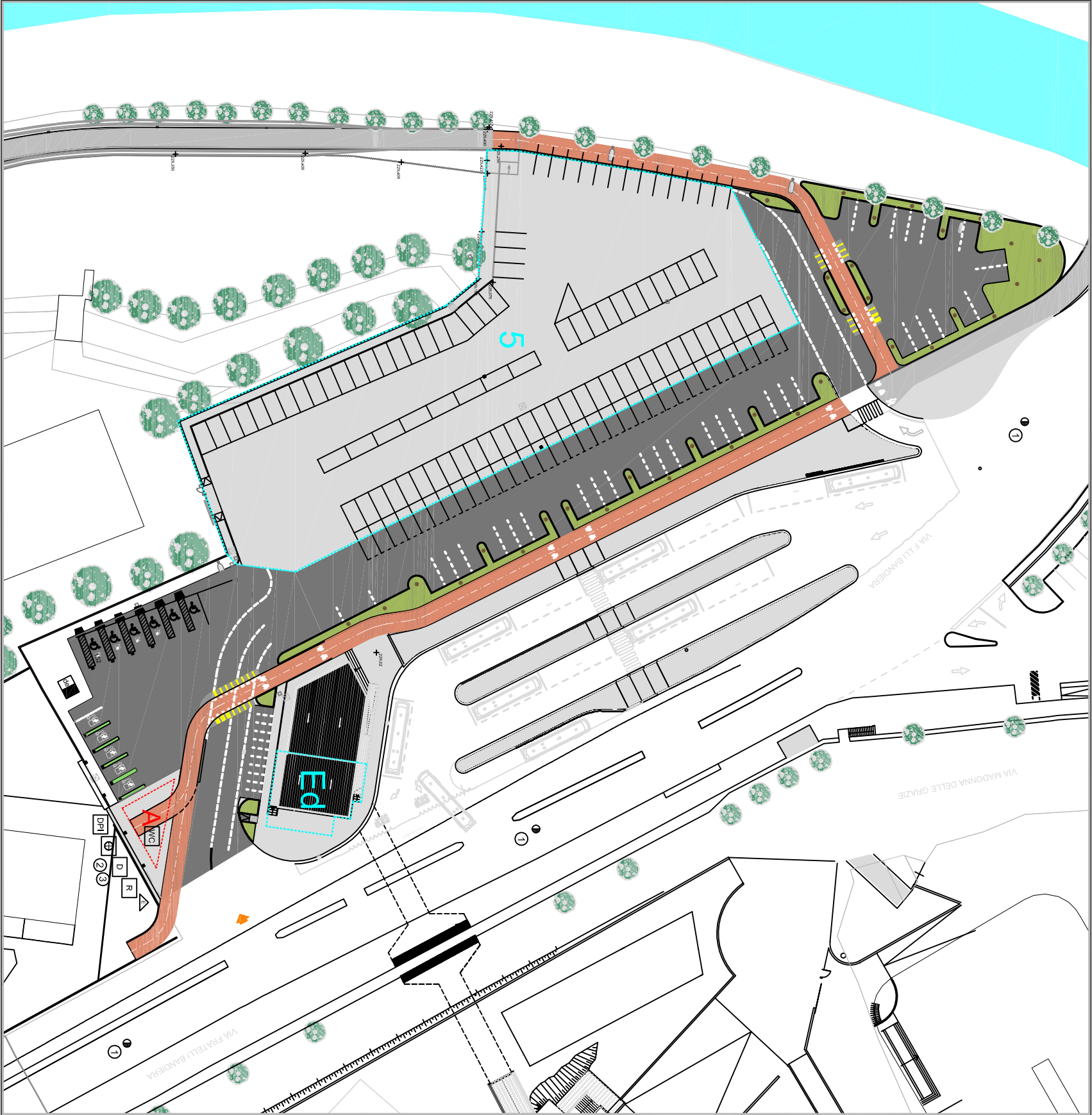

Legenda - INDIVIDUAZIONE AREE DI CANTIERE



BARACCA di CANTIERE



AREA DESTINATA AD ACCOGLIERE I DISPOSITIVI DI PROTEZIONE INDIVIDUALE



CASSETTA PRIMO SOCCORSO

WC

WC



DEPOSITO E STOCCAGGIO



SPAZIO DIREZIONE LAVORI - DEPOSITO DOCUMENTAZIONE DI CANTIERE

R

LOCALE DESTINATO A RIUNIONI PERIODICHE tra OPERAI e COORD.



ACCESSO AL CANTIERE



QUADRO ELETTRICO DI CANTIERE

La planimetria è suscettibile di modifica in fase esecutiva in seguito ad eventuali aggiornamenti del PSC da parte del CSE, varianti in corso d'opera, nuove esigenze nell'organizzazione aziendale delle imprese aggiudicatrici dei lavori, impreviste necessità connesse alla fase realizzativa e non ipotizzabili in fase progettuale

Telefoni ed indirizzi utili
EMERGENZE

OSPEDALE

Ospedale San Giovanni Battista

Via Massimo Arcamone - 06034 Foligno (PG)

Centralino: 0742 3391

Emergenza Telefono: 118

CARABINIERI

Comando Compagnia di Norcia

Via Garibaldi 140, 06034 Foligno (PG)

Centralino: 0742 692700

Emergenza Telefono: 112

POLIZIA STRADALE

Distaccamento di Foligno

Via Giuseppe Garibaldi 155, 06034 Foligno (PG)

Telefono: 0742 346511

Emergenza Telefono: 113

POLIZIA MUNICIPALE

Comando Polizia Municipale di Foligno

Via Guglielmo Marconi 1, 06034 Foligno (PG)

Centralino: 075 89561

VIGILI DEL FUOCO

Distaccamento di Foligno

Via Romana Vecchia, 06034 Foligno (PG)

Centralino: 0742 21212

Emergenza Telefono: 115

INFRASTRUTTURE

RETE IDRICA

UMBRA ACQUE SPA

Segnalazione guasti: 800250445

Centralino: 075 5014301

RETE GAS

2i RETE GAS

Segnalazione guasti: 800900999

Centralino: 075 8959900

RETE TELEFONICA

Telecom S.p.a.

Segnalazione guasti: 187

RETE ELETTRICA

E-distribuzione S.p.a.

Segnalazione guasti: 803500

Nota

Sarà cura dell'impresa, prima dell'inizio dei lavori, effettuare un accurato sopralluogo unitamente al personale tecnico del Committente al fine di verificare l'esatto posizionamento di tutte le infrastrutture esistenti, in particolare degli eventuali pozzetti occulti.

VIABILITA' DI CANTIERE - RECINZIONI



VIABILITA' DI CANTIERE



RECINZIONE CANTIERE

POSIZIONAMENTO SEGNALETICA

1

SEGNALETICA DI PREAVVISO

2

INSTALLAZIONE CARTELLONISTICA
DIVIETO DI ACCESSO AREA DI CANTIERE

3

CARTELLO DI CANTIERE



SEGNALETICA STRADALE DI REGOLAZIONE

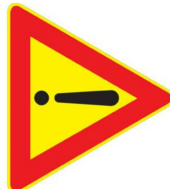
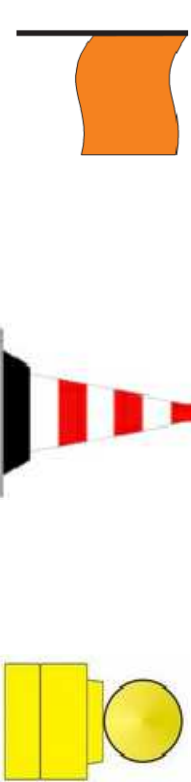

CARTELLONISTICA DI SICUREZZA



Si precisa che:

- i mezzi meccanici utilizzati dall'impresa saranno meglio specificati dall'impresa, nel POS, e dovranno rispettare tutti i requisiti previsti per legge;
- i servizi assistenziali previsti nel cantiere (ufficio, servizi igienici, spogliatoi, mensa, pronto soccorso, ...) saranno dimensionati in base al numero massimo dei lavoratori presenti contemporaneamente nel cantiere, detto numero dovrà essere indicato nel Piano Operativo della Sicurezza redatto dall'impresa Appaltatrice i lavori in oggetto.